

 <b>FLORIHANA</b> JE INTERNATIONAL	<b>ENREGISTREMENT DES BULLETINS ANALYTIQUES : CHROMATOGRAPHIE ESSENTIAL OIL CHROMATOGRAPHY SHEET RECORDS</b>	7-2-ENR-005 v3	Page 1 sur 2
		Date d'application : 01/01/2013	
		Date de révision : 15/04/2022	

Date : 03/04/2024  
 Référence produit / Product reference : FLE091  
 Huile essentielle de / Essential oil of : Thym Thymol / Thyme Thymol  
 Numéro de lot / Lot Number : L020423ES  
 Densité à 20°C (g/cm<sup>3</sup>) / Density to 20°C (g/cm<sup>3</sup>) : 0.92  
 Indice de réfraction / Refractive index : 1.495  
 Pouvoir rotatoire à 20°C / Optical rotation to 20°C : -3.00°  
 Mode de culture / Culture mode : Sauvage / Wild  
 Pays / Country : Espagne / Spain  
 Date de production / Production date : 08/2023  
 D.L.U. / Shelf life : 09/2028  
 Mode d'extraction / Extraction mode : Distillation à la vapeur / Steam distillation  
 % Bio / % Organic : 100%  
 Nom Latin / Latin Name : Thymus vulgaris thymoliferum  
 Parties utilisées / Used Parts : Sommités Fleuries / Flowering Tops

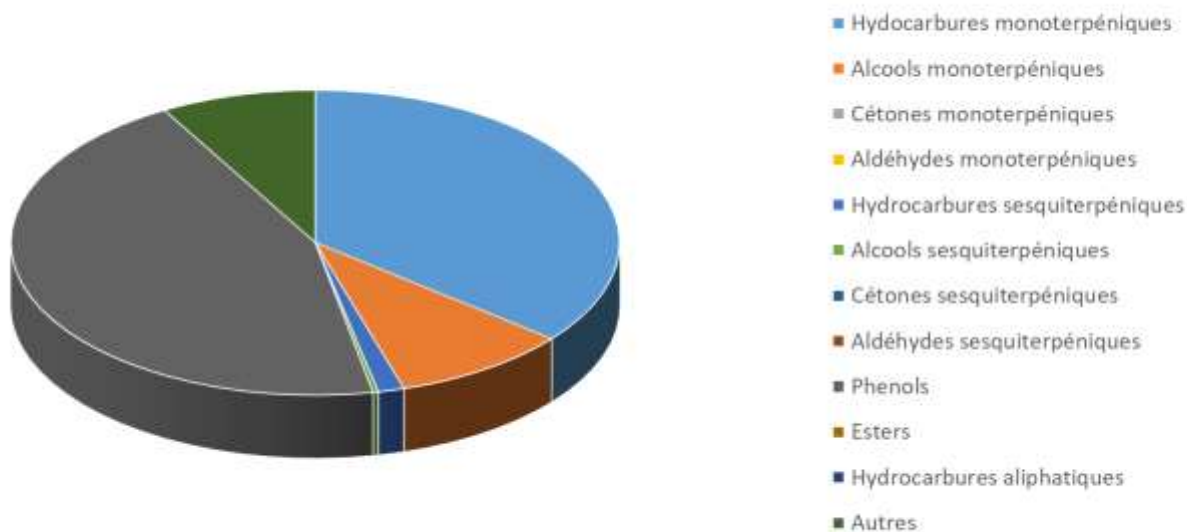

Molécule	%
<b>ALPHA-PINENE</b>	1.090
<b>BETA-PINENE</b>	0.29
ALPHA-THUJENE	1.2
CAMPHENE	0.91
<b>CAMPHRE</b>	0.800
BETA-MYRCENE	1.690
ALPHA-PHELLANDRENE	0.190
<b>ALPHA-TERPINENE</b>	1.530
GAMMA-TERPINENE	9.090
TERPINENE-4-OL	1.310
<b>ALPHA-TERPINEOL</b>	0.470
<b>LIMONENE *</b>	0.46
SABINENE	0.03
TRANS-HYDRATE DE SABINENE	0.21
1,8-CINEOLE (EUCALYPTOL)	1.17
PARA-CYMENE	17.41
<b>LINALOL *</b>	5.54
TRANS-OXYDE DE LINALOL	0.2
CARVACROL METHYL-ETHER	0.6
<b>BETA-CARYOPHYLLENE*</b>	1.39
OXYDE DE CARYOPHYLLENE	0.28
BORNEOL	1.7
THYMOL	44.62
CARVACROL	0.16
<b>Total</b>	<b>92.34</b>

\* = Substance(s) allergène(s) / allergen(s)

\*\* = Substance(s) classée(s) CMR / Substance(s) classified as CMR

